LOKAL MIESZKALNY NR 6
Linin 32, gm. Góra Kalwaria
dz. ewid. nr 13, obręb 0025 - LININ II

Rok oddania budynku do użytkowania: 1986 r.

Schemat usytuowania lokalu na kondygnacji - III piętro

Wysokość pomieszczeń H ≈ 250

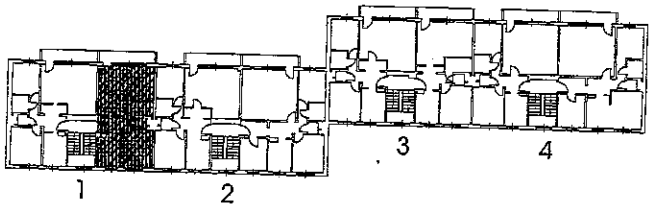

Schemat usytuowania piwnicy na kondygnacji - przyziemie

Wysokość pomieszczeń H ≈ 230-300

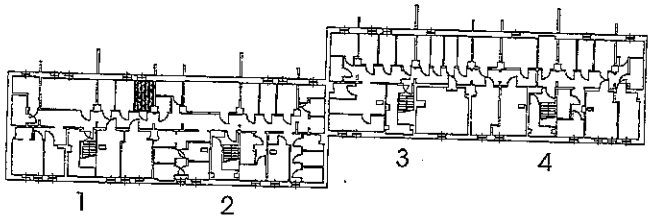

Lokal nr 6		
6.1	Pokój	20,91 m2
6.2	Pokój	10,72 m2
6.3	Kuchnia	6,58 m2
6.4	Łazienka	3,55 m2
6.5	WC	0,97 m2
6.6	Przedpokój	4,80 m2
	Razem	47,53 m2

Pomieszczenia przynależne		
6.01	Piwnica	5,01 m2

Razem:	52,54 m2

Wysokość udziału związanego z lokalem w nieruchomości wspólnej

5254/759724

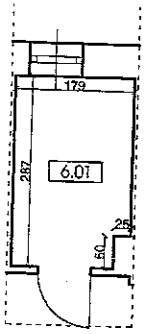

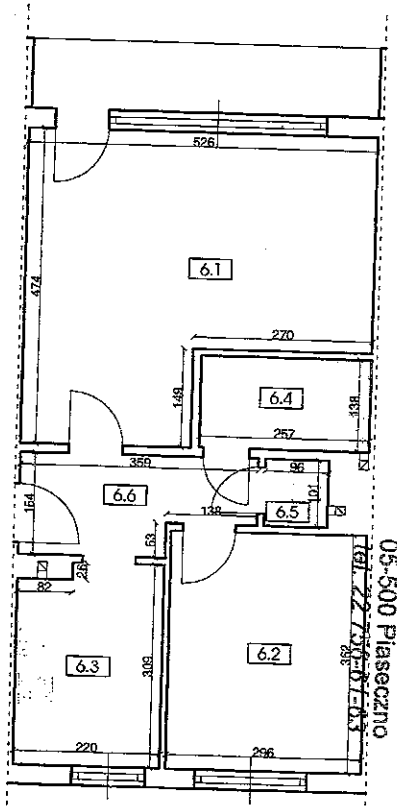

STAROSTWO POWIATOWE w PIASECZNIE
Wydział Architektoniczno-Budowlany
ul. Chyliczkowska 14
05-500 Piaseczno
tel. 22 756-61-63

1. Pomiaru loklu dokonano przy pomocy dalmierza HILTI w świetle wyprawionych ścian PN-70/B-02365
2. Lokal spełnia warunki techniczne pomieszczeń przeznaczonych na stały pobyt ludzi określone przepisami prawa budowlanego.
3. Lokal spełnia wymogi określone w art. 2 ustawy z dnia 24.06.1994 r. o własności lokali (tj. Dz. U. z 2000 r. Nr 80, poz. 903 z późniejszymi zmianami).
4. Przegrody spełniają wymogi ścian trwałych w rozumieniu w/w ustawy.
5. Sporządzono zgodnie z art. 1a ust. pkt 14 oraz art 1a ust. 2 ustawy z dnia 22.06.1995 r. o zakwaterowaniu Sił Zbrojnych RP (Dz. U. z 2010 r. Nr 206, poz. 1367, z późn. zm.)

12.03.2015

Inż. Józef Ryszard Hryniewicz
Uprawnienia budowlane do projektowania w specjalności architektonicznej w ograniczonym zakresie konstrukcyjno-budowlanym bez ograniczeń
Nr uprawnień [illegible]/62/77

sporządził